

FACHADA 1 - Esc.: 1:100

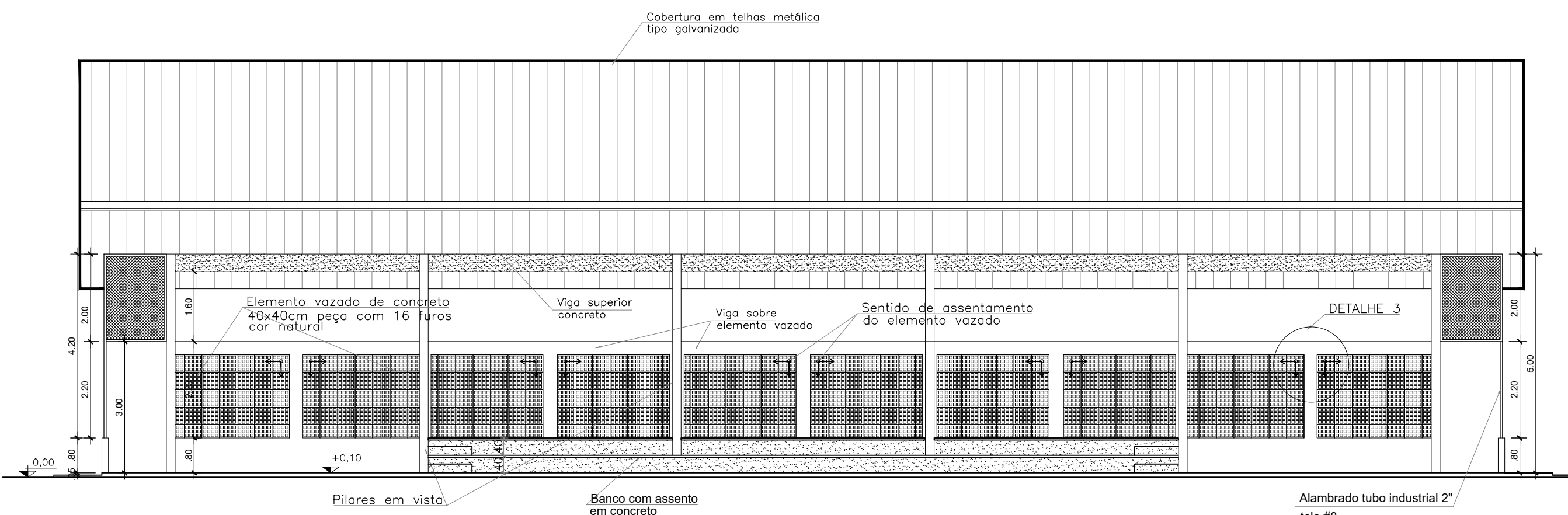

CORTE BB - Esc.: 1:75

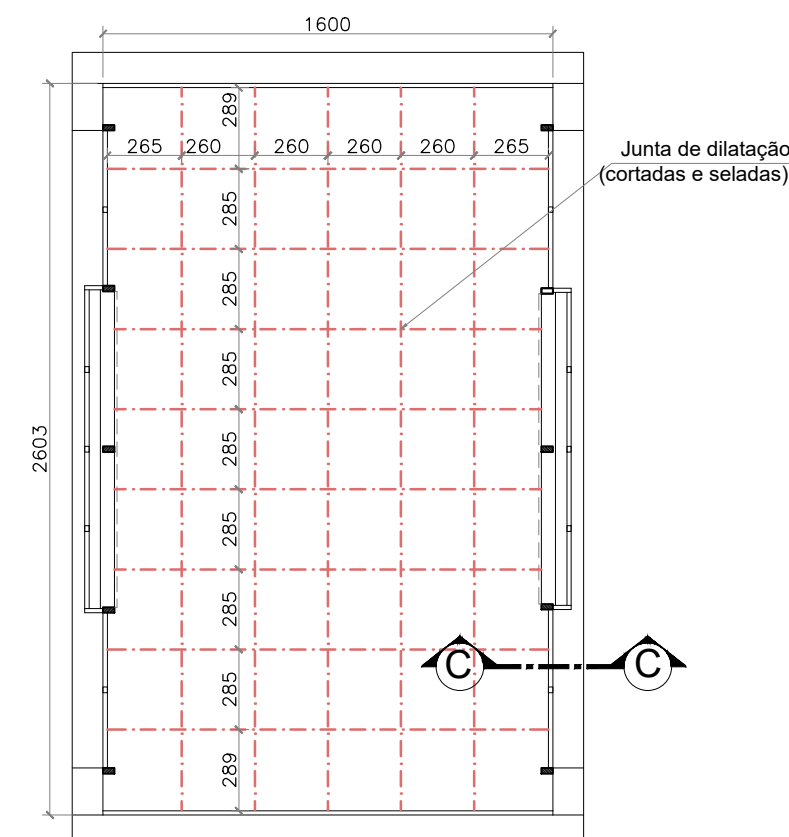

PAGINAÇÃO DA QUADRA  
Esc.: 1:200

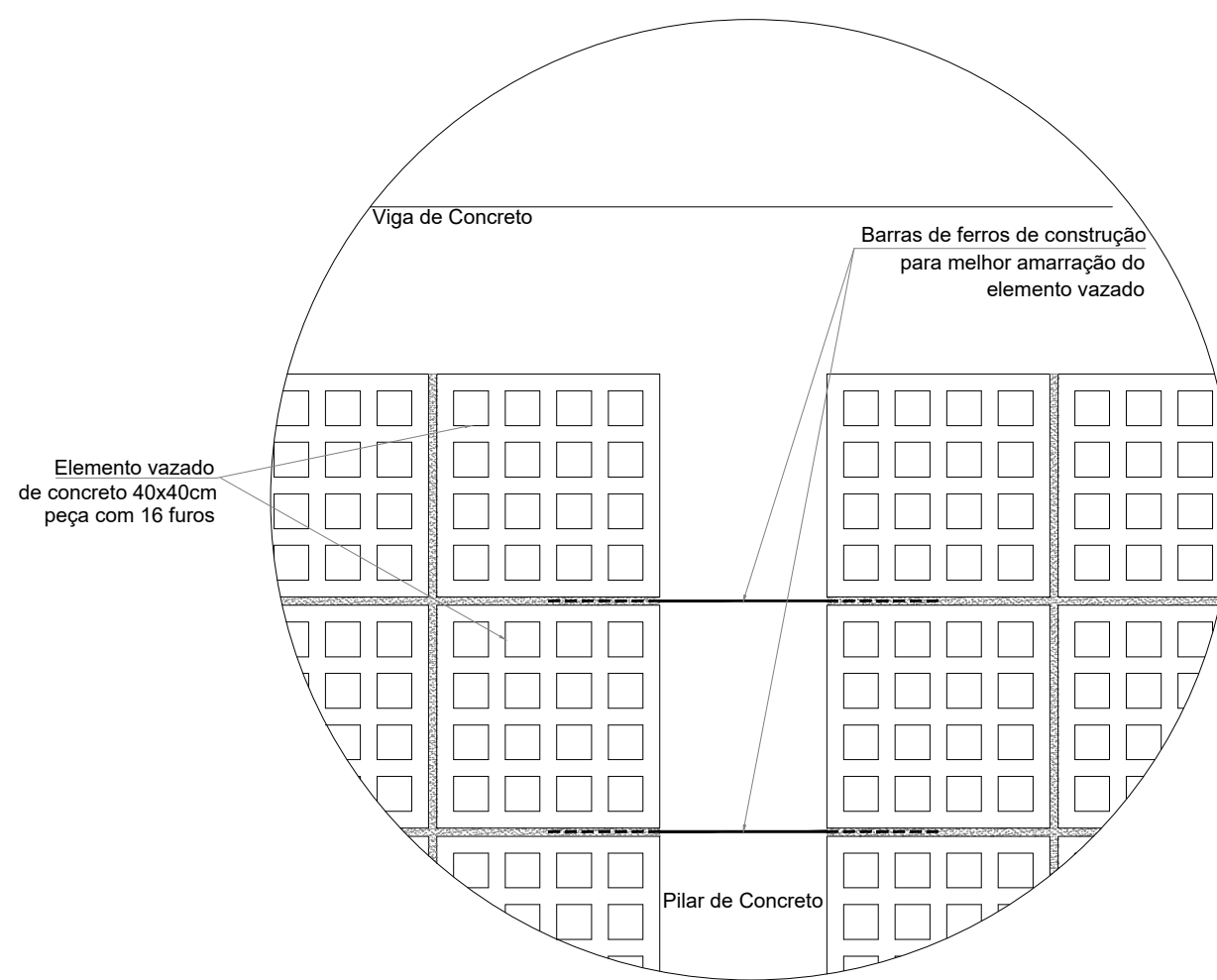

DETALHE 3 - Esc.: 1:10

ESPECIFICAÇÃO / OBSERVAÇÕES:

A QUADRA COBERTA - ARCO - MODELO 2  
COMPORTA AS MODALIDADES DE ESPORTES:  
- VOLEIBOL.

Faixas de marcação das quadras:

- A cor das faixas de demarcação é opcional. As regras de cada esporte especificam somente que deve haver contraste bem visível entre a faixa e o piso da quadra e entre as faixas de demarcação de cada esporte.
- A pintura das linhas demarcatórias será em tinta acrílica poliesportiva semi-brilhante ou a base de borracha clorada. Cores utilizadas tradicionalmente:
- Vib: Voleibol: . . . . . laranja

Pisos e muretas:

- O piso da quadra será concreto desempenado semi-polido ou laminado de 7cm de espessura.
- A mureta/arquibancada receberá pintura acrílica semi-brilho Suvini ou similar na cor concreto.
- A calçada de proteção será em concreto desempenado.

Estrutura Metálica:

- A estrutura metálica será pintada com tinta esmalte sintético brilhante cor Azul Del Rey (Alquídica Dupla Função) - ver Memorial Descritivo.

CONCRETO DESEMPENADO COM JUNTA DE DILATAÇÃO A CADA 2,00m

OBSERVAÇÕES:

- Onde não tiver especificação de acabamento, seguir projeto específico.
- Favor conferir medidas no local.
- Qualquer dúvida consultar o autor do projeto ou a Gerência de Projetos e Infraestrutura.



**ESTADO DE GOIÁS**  
SECRETARIA DE ESTADO DA EDUCAÇÃO  
SUPERINTENDÊNCIA DE INFRAESTRUTURA  
GERÊNCIA DE PROJETOS E INFRAESTRUTURA

GERÊNCIA DE PROJETOS E INFRAESTRUTURA  
APROVADO     /    /      
TENDO RESPONDIDO PELA APROVAÇÃO

## CONSTRUÇÃO DE ESCOLA

BLOCO PADRÃO  
QUADRA COBERTA EM ARCO MOD-3 PADRÃO SEDUC

ENDEREÇO  
A SER CONSTRUÍDO EM DIVERSOS LOCAIS DO ESTADO ONDE FOR SOLICITADO

ÁREA DO TERRENO	ÁREA PERMEAB.	ÁREA EXISTENTE	ÁREA DE COBERTURA	ÁREA A CONSTRUIR
			687,44M2	614,27M2

AUTOR: ARQ. MARILIA OLIVEIRA- CAU 1115886-5

RT DA OBRA

PROPRIETÁRIO: SECRETARIA DE ESTADO DA EDUCAÇÃO - CNPJ: 01.409.705/0001-20  
PREPOSTO: JESSICA ALVES BUENO SOUZA - CPF: 033.178.021-62

## ARQUITETURA

TIPO DE PROJETO

FACHADAS E CORTES  
DETALHES DIVERSOS

LASSUNTO

DATA: SETEMBRO/2022 ESCALA: INDICADA REVISÃO: 000 Nº FRT/ART: 12446056

REV.	DATA	DESCRIÇÃO	VIETO

2/2  
FOLHA: